

第一醫療大樓 115年4月份門診時間表

樓層	外科科別	時段	星期一	星期二	星期三	星期四	星期五	星期六	
一	泌尿科	上午	郭振華02診	李建昌02診 黃靖崑2-2診	李建昌02診 馮思中2-2診4/1、4/15 (達文西特診)	劉緯陽02診	黃靖崑02診	劉緯陽02診	
		下午	黃靖崑02診	郭振華02診	劉緯陽02診 4/8、4/22、4/29 王大民1-2診 (兒童泌尿特診)	郭振華02診 黃靖崑03診	李建昌02診 (攝護腺特診)		
		夜診	郭振華02診	劉緯陽02診 (性福特診)	黃靖崑02診 (性福特診)4/8、4/22				
一	消化暨內 分泌外科	上午	黃挺碩11診	巫奕儒06診	黃挺碩05診 巫奕儒06診	唐志銘03診	黃挺碩05診	巫奕儒293診	
		下午	蔡雄威07診	黃仁甫06診 唐志銘07診		胡家祥293診	蔡雄威293診		
		夜診		唐志銘07診		胡家祥293診	蔡雄威293診		
外	一般 外傷急症外科	上午	鄭國柱06診			鄭國柱06診			
		下午		黃仁甫06診	黃仁甫06診 董宣帆286診 4/1、4/15				
		夜診	董宣帆286診			董宣帆286診			
科	乳房外科	上午	何蕙余293診	胡家祥295診 陳訓徽293診 4/14、4/28	何蕙余293診	謝采恆293診	胡家祥293診	巫奕儒293診	
		下午	何蕙余293診 謝采恆23診	謝采恆293診	何蕙余293診	胡家祥293診	蔡雄威293診		
		夜診				胡家祥293診	蔡雄威293診		
2F	甲狀腺專科 (無痕特別門診)	上午		巫奕儒06診	巫奕儒06診			巫奕儒293診	
		腎臟移植特別門診	上午		巫奕儒06診	巫奕儒06診			巫奕儒293診
		整形外科	上午	郭曉芮24診	楊佳叡24診 廖漢聰365診 4/14 高煌凱370診 4/28	楊佳叡24診 蔡嘉軒365診 4/1、4/15			張承仁2-2診4/25 楊佳叡24診4/25
下午	魏豪毅24診 4/20			郭曉芮24診					
夜診			楊佳叡24診(自費)	郭曉芮24診(自費)					
一	顱顏外科	上午				羅綸洲2-2診4/2 涂俊佑2-2診4/9 周邦昀2-2診4/16 盧亭辰2-2診4/30			
		下午							
一	胸腔外科	上午	楊子毅23診		廖啓耀13診				
		下午		楊子毅24診		廖啓耀12診	楊子毅24診		
		夜診			廖啓耀07診				
一	大腸直腸外科	上午	盧建璋05診 孫志誠07診		孫志誠07診		蔡豐璟07診	蔡豐璟07診	
		下午	賴以立06診	盧建璋05診					
		夜診		賴以立06診	蔡豐璟05診	孫志誠07診			
一	神經外科	上午	張育銘13診 賈開傑365診	施育彤13診		謝易穎07診 施育彤13診 (神經脊椎微創特診)	賈開傑13診 張育銘365診		
		下午	施育彤13診		魏國珍12診 張育銘13診	張育銘13診	謝易穎13診		
		夜診	施育彤13診	賈開傑13診	謝易穎10診	謝易穎13診			

樓層	外科	內科科別	時段	星期一	星期二	星期三	星期四	星期五	星期六
第一大樓 2F	骨科		上午	黃贊文03診 劉永川08診 洪俊宇10診	李祥安05診 殷南薰10診 葉文凌12診	黃贊文08診 洪俊宇10診	李祥安05診 劉永川10診	程俊穎08診 殷南薰10診 (骨關節特診) 高軒楷289診 4/17	李建穎 05診 4/11、4/25 (脊椎內視鏡特診) 洪俊宇 08診 李祥安 10診
			下午	陳盈佑2-2診 黃贊文03診 陳重宇10診	李祥安10診 張嘉獻289診 4/14	陳盈佑05診 徐振恆10診	劉永川10診	陳盈佑2-2診	
			夜診	殷南薰10診	劉永川10診	黃贊文08診	李祥安10診	洪俊宇10診	
	骨科人工關節中心		上午	黃贊文03診	殷南薰10診	黃贊文08診		殷南薰10診	
			下午	黃贊文03診					
			夜診	殷南薰10診		黃贊文08診			
	運動醫學特別門診		上午	劉永川10診	邱致皓08診4/28 葉文凌12診	張世昇2-2診 4/8	李祥安05診 劉永川10診	程俊穎08診 陳昭宇06診4/24	李祥安10診
			下午	陳重宇10診	李祥安10診	徐振恆10診	劉永川10診		
			夜診		劉永川10診		李祥安10診		
	脊椎科		上午						李建穎05診 4/11、4/25 (脊椎內視鏡特診)
下午			陳盈佑2-2診		陳盈佑05診		陳盈佑2-2診		
職業醫學科		上午	鄭國柱06診			鄭國柱06診			
第二大樓 3F	心臟血管外科		上午		何維53診	顏旭霆53診		李芳艷51診	
			下午			顏旭霆52診 (靜脈曲張、主動脈特診)	李芳艷52診		
第一大樓 2F	放射腫瘤科		上午		盧皓維15診 4/7、4/21	盧皓維23診			
			下午	盧皓維20診		盧皓維23診			
	質子諮詢門診 (自費) 60診 第一醫療大樓B3		上午				王友明60診 4/9、4/23		
第一大樓 2F	血液腫瘤科		上午	徐執中20診	洪玉馨07診 徐執中20診	徐執中20診	葉光揚20診	張文震20診	
			下午	張文震14診	張文震13診 (黑色素瘤暨免疫治療) 洪玉馨22診		葉光揚06診 郭景元11診	張文震20診	
	胸腔內科		上午	張哲嘉18診 吳昆明19診	洪崇文19診	吳昆明19診 (癌症特診)	張哲嘉18診 王瑞欽19診(氣喘特診) 張志豪23診	洪崇文19診 張志豪23診	
			下午	王瑞欽19診 (氣喘特診)	張哲嘉18診 吳昆明19診	張哲嘉18診 張志豪22診	洪崇文19診	王瑞欽19診 (氣喘特診)	
	風濕過敏免疫科		上午			林昱廷18診4/1、4/15、4/29		林昱廷11診	
			下午	林昱廷18診	黃煦恩20診 (14:00開始看診)	林昱廷14診	黃煦恩20診 (14:00開始看診)		
			夜診	林昱廷18診	黃煦恩20診	林昱廷13診4/8、4/22	黃煦恩20診		
	胃腸肝膽科		上午	陳慰明12診 莊伯恒366診 (肝臟疾病)	丁元捷11診 唐瑞祥14診	丁元捷11診 盧勝男12診 4/15、4/29 唐瑞祥14診	林志郎11診 李修維12診	李修維12診 盧勝男15診 莊伯恒366診(約診)	盧勝男15診 4/11
			下午	黃冠程12診	李修維11診 林志郎12診	莊伯恒11診 (肝臟疾病)	盧勝男22診 4/16、4/30	唐瑞祥11診	
			夜診	莊伯恒11診 (肝臟疾病)		丁元捷12診	李修維12診		

第一醫療大樓 115年4月份門診時間表

樓層	科別	時段	星期一	星期二	星期三	星期四	星期五	星期六
第一大樓 2F	感染科	上午		黃怡菁18診 (友善門診)			黃怡菁18診 (友善門診)	
		下午			黃琮輿19診 4/8、4/22	黃怡菁18診 (友善門診)		
	心臟內科 (51診、52診、53診) 3F	上午	王美英21診 黃祥生22診 李明峯51診	張之光21診 黃祥生22診 傅懋洋23診 4/21 劉浩天51診	王月卿21診 陳天珍22診 李應紹52診	張之光21診 黃祥生22診 劉浩天24診 (心律不整暨介入治療門診) 鄭正一53診4/9	李明峯21診 黃祥生22診 李應紹52診	黃祥生22診
		下午	王月卿21診 陳天珍52診 劉冠宏53診	張之光21診 李應紹51診	王美英21診 方修御53診	張之光21診 李應紹23診 李明峯51診 方修御53診	劉冠宏23診	
		夜診	王美英21診	陳天珍22診 王月卿23診	李明峯21診	劉浩天14診 李應紹23診	陳天珍21診	
	身心科	上午	官達人1-2診	官達人1-2診		官達人1-2診	官達人1-2診	
		下午		官達人1-2診			王樂詠1-2診 4/17 (14:00開始看診)	
		夜診			官達人1-2診		王樂詠1-2診 4/17	
	心理諮商特診 (自費)	下午	羅瑋嫻1-2診 (約診)					
	戒菸門診 (277診 泉生醫療大樓2樓) (278診 泉生醫療大樓2樓)	上午	韓桂暘88診	陳卓雄89診	王立敏277診	林俊佑88診	林文森277診	王立敏277診
下午		林文森277診	陳卓雄89診	黃珮茹89診	戴政廷88診	王立敏278診		
夜診		黃珮茹88診			戴政廷88診	韓桂暘88診		
第一大樓 1F	家庭醫學科 (戒菸門診)	上午	韓桂暘88診 (成、老人健檢) 鍾昊勳89診	鍾明瑄88診 陳卓雄89診 (成、老人健檢)	陳卓雄88診 (成、老人健檢)	林俊佑88診	韓桂暘88診 (成、老人健檢) 鍾明瑄89診	黃珮茹89診 (成、老人健檢)
		下午		鍾昊勳88診 陳卓雄89診 (成、老人健檢)	黃珮茹89診 (成、老人健檢) 鍾明瑄88診	戴政廷88診 (成、老人健檢) 黃柏傑89診	戴政廷88診 (成、老人健檢)	
		夜診	黃珮茹88診	林俊佑88診	林俊佑88診	戴政廷88診	韓桂暘88診	
	預立醫療諮商門診 (專人約診, 自費)	下午	陳卓雄89診					
整合照護門診 (277診 泉生醫療大樓2樓) (278診 泉生醫療大樓2樓)	上午	韓桂暘88診	鍾明瑄88診 王立敏278診	王立敏277診	王立敏278診	韓桂暘88診 鍾明瑄89診	王立敏277診	
	下午			鍾明瑄88診	戴政廷88診	戴政廷89診 王立敏278診		
	夜診				戴政廷88診	韓桂暘88診		
安寧緩和醫療	上午		陳卓雄89診	陳卓雄88診	林俊佑88診		黃珮茹89診	
	下午		陳卓雄89診	黃珮茹89診				
	夜診	黃珮茹88診						
第一大樓 B1F	放射診斷科 (限已約定之轉診及患者)	上午	莊芝林66診	莊芝林66診	莊芝林66診			
第一大樓	教學門診	上午		賴以立08診 4/14				
		下午		韓桂暘08診 4/14	黃舒容08診4/8 林志郎08診4/15			

樓層	科別	時段	星期一	星期二	星期三	星期四	星期五	星期六
第一大樓	神經內科 (巴金森氏症)	上午			陳培愷15診	陳培愷14診 黃鈺筌15診	林俊豪14診	
		下午	廖嘉稜15診	張宏旭14診 陳培愷15診	廖嘉稜15診	黃鈺筌14診 廖嘉稜15診	黃鈺筌15診	
		夜診	陳培愷14診	黃鈺筌14診	林俊豪14診			
2F	失智症特別門診	上午			陳培愷15診 心理師(約診)	陳培愷14診 黃鈺筌15診 心理師(約診)	林俊豪14診 心理師(約診)	
	心智功能檢查約診 第二醫療大樓5樓	下午	廖嘉稜15診 心理師(約診)	陳培愷15診 心理師(約診)	廖嘉稜15診 心理師(約診)	黃鈺筌14診 心理師(約診)	黃鈺筌15診 心理師(約診)	
第一大樓 5F	婦產科	上午	王文中58診 林佳昀59診	李伊菱59診	李伊菱59診	王文中58診 陳彥宇59診	黃寬仁57診4/10 許晉婕57診 4/24 林玉珊59診	陳敏煜58診4/18 李伊菱59診4/18
		下午	林玉珊59診	王文中58診 陳彥宇59診	王文中58診 歐育哲59診 4/15	林玉珊59診	蔡慶璋57診4/10 李佩芳57診4/17 許晉婕57診4/24 林佳昀58診 陳彥宇59診	
		夜診	王文中58診	陳彥宇58診 林玉珊59診	李伊菱59診	王文中58診	李伊菱59診	
	內分泌暨新陳代謝科 (戒菸門診 林文森 王立敏)	上午	林文森277診 林文玉278診	陳維佑276診 王立敏278診	林文森276診 王立敏277診 林文玉278診	林文玉276診 王立敏278診	陳維佑276診 林文森277診	林文森276診 王立敏277診
		下午	陳維佑276診 林文森277診 林文玉278診	林文森276診 林文玉278診	林文森276診	林文玉278診	王立敏278診	
		夜診	陳維佑276診			林文森277診 (17:00開始看診) 陳維佑276診		
	甲狀腺疾病特別門診	上午	林文玉278診	陳維佑276診	林文玉278診	林文玉276診	陳維佑276診	
		下午	林文玉278診			林文玉278診		
	糖尿病衛教諮詢 (自費)	上午	林淑真280診 張家萱281診	林靜琴281診	張家萱280診 林靜琴281診	林淑真280診	張家萱280診	輪值衛教師280診
		下午	林靜琴281診	林淑真280診	張家萱280診	張家萱280診	林靜琴281診	
		夜診				林淑真280診		
泉生大樓 2F	減重及體重 管理特診	上午	林文森277診	王立敏278診	李聰界571診 (中醫)	王立敏278診	陳維佑276診 李聰界571診 (中醫)	李聰界571診 (中醫)
		下午	林文森277診 李聰界571診 (中醫)	林文森276診	黃珮茹89診	李聰界571診 (中醫)		
	88診 第一醫療大樓1樓	夜診	黃珮茹88診	李聰界571診 (中醫)		陳維佑276診	李聰界571診 (中醫)	
	減重代謝手術中心	上午	黃挺碩11診 陳慰明12診 (內視鏡)		黃挺碩05診		黃挺碩05診	
05診 第一醫療大樓2樓 11診 第一醫療大樓2樓 12診 第一醫療大樓2樓	下午				趙世晃279診			
	營養諮詢門診 (含減重特診) (自費)	上午	陳俐妏282診 陳靜誼283診	劉明悅283診	林嘉玲282診 柯晉裕283診	劉明悅283診	陳俐妏283診	輪值營養師 283診
		下午	柯晉裕283診	徐佳靖283診	徐佳靖283診	陳靜誼282診 林嘉玲283診 (減重特診)	輪值營養師 283診	
	腎臟科	上午	劉庭均279診	林信宏279診	林威279診	林信宏279診		
		下午	林威279診	林威279診		劉庭均276診	林信宏279診	

樓層	科別	時段	星期一	星期二	星期三	星期四	星期五	星期六
2F	骨質疏鬆特別門診	上午	黃贊文03診 林文玉278診	殷南薰10診 王立敏278診	洪俊宇10診 林文森276診	劉永川10診 王立敏278診	殷南薰10診 林文森277診	李建穎05診 4/11、4/25 李祥安10診 王立敏277診
		下午	黃贊文03診 陳重宇10診 林文森277診	李祥安10診 林文玉278診	陳盈佑05診 徐振恆10診	劉永川10診 林文玉278診	陳盈佑2-2診	
		夜診	殷南薰10診 陳維佑276診	劉永川10診	黃贊文08診	陳維佑276診 李祥安10診	洪俊宇10診	
		03診、05診 第一醫療大樓2樓 08診、10診 第一醫療大樓2樓 2-2診 第一醫療大樓2樓						
眼科 (全部醫師： 一般眼科、白內障)	上午	彭書彥275診 (視網膜) 林小淳273診 4/20(青光眼)	夏恒健273診 (斜弱視) 何明芝275診 (視網膜)	彭書彥275診 (視網膜)	彭書彥275診 (視網膜)	彭書彥273診(視網膜) 嚴介宏275診 4/10、4/24(眼整形) 何明芝275診 4/17(視網膜)		
	下午	陳南妮273診 4/20(角膜科) 洪國烜273診 4/13、4/27(角膜科) 彭書彥275診(視網膜)	何明芝275診 (視網膜)			孫啓欽273診 4/10 (屈光雷射近視手術)		
	夜診				何明芝275診(視網膜)			
兒童內科	上午	劉芳青288診 (兒童感染科) 曾文禹289診 (兒童腸胃科)	黃舒容286診 (兒童過敏免疫科) 劉芳青288診 (兒童感染科)	江明儒286診 (兒童過敏免疫科) 李明鎮288診 (兒童感染科) 黃舒容289診 (兒童過敏免疫科)	江明儒286診 (兒童過敏免疫科) 劉芳青288診 (兒童感染科)	江明儒286診 (兒童過敏免疫科) 劉芳青288診 (兒童感染科)	吳驊修286診 4/18 曾文禹288診 (兒童腸胃科)	
	下午	黃舒容289診 (兒童過敏免疫科)	江明儒286診 (兒童過敏免疫科)	曾文禹288診 (兒童腸胃科)	黃舒容289診 (兒童過敏免疫科)	曾文禹286診 (約診)		
	夜診	江明儒288診 (兒童過敏免疫科)	李明鎮288診 (兒童感染科) 曾文禹289診 (兒童腸胃科)	劉芳青288診 (兒童感染科) (17:00開始看診)	曾文禹288診	黃舒容286診 (兒童過敏免疫科) 李明鎮288診 (兒童感染科)		
新生兒科 健兒門診 (疫苗預防接種) 夜診報到至18:00止	上午	劉芳青288診 (兒童感染科) 曾文禹289診 (兒童腸胃科)	陳琬瑄289診	江明儒286診 (兒童過敏免疫科) 李明鎮288診 (兒童感染科) 黃舒容289診 (兒童過敏免疫科)	李明鎮289診 (兒童感染科) (卡介苗及疫苗特診， 09:00至10:30)	江明儒286診 (兒童過敏免疫科) 劉芳青288診 (兒童感染科)	吳驊修286診 4/18 曾文禹288診 (兒童腸胃科)	
	下午	黃舒容289診 (兒童過敏免疫科)	江明儒286診 (兒童過敏免疫科)	曾文禹288診 (兒童腸胃科)	黃舒容289診 (兒童過敏免疫科)	吳驊修289診 4/10、4/24		
	夜診	江明儒288診 (兒童過敏免疫科)	李明鎮288診 (兒童感染科) 曾文禹289診 (兒童腸胃科)	劉芳青288診 (兒童感染科) (17:00開始看診)	曾文禹288診	黃舒容286診 (兒童過敏免疫科) 李明鎮288診 (兒童感染科)		
兒童心臟內科	上午						張雅婷289診 4/25	
	下午			許瑛倫289診4/1、4/15 林冠妙289診4/8、4/22				
兒童外科	上午						丁思雅278診4/11 張北葉278診4/25	
	下午			董宣楓286診 4/1、4/15				
	夜診	董宣楓286診			董宣楓286診			
兒童骨科	上午					高軒楷289診4/17		
	下午		張嘉獻289診4/14					
兒童內分泌科	下午		林珮琪277診 4/7	顧培馨277診 4/8、4/22				
兒童神經內科	上午	謝慈芸286診4/13					洪伯誠289診4/18	

樓層	科別	時段	星期一	星期二	星期三	星期四	星期五	星期六
泉生大樓 2F	耳鼻喉科	上午	吳尚衡262診 (口腔癌特診) 張耕閣263診 (草本洗鼻特診)	張正勳263診 (鼻竇炎特診)	張正勳263診 (無線射頻特診)	吳尚衡262診 (口腔癌特診)	張正勳263診 (中耳炎、耳鳴)	吳尚衡262診 4/18 (口腔癌特診)
		下午	張耕閣263診 (草本洗鼻特診)	吳佳臻262診 4/7 辛立仁262診 4/14、4/28	吳尚衡262診 (頭頸部腫瘤特診)	詹凱傑263診4/9 徐正明263診4/16 蔡耀德263診4/23	徐正明262診 4/10 康仲然262診 4/17	
		夜診					陳志宏263診	
	頭頸鼻咽癌 多專科 聯合特診 60診 第一醫療大樓3F	上午				王友明、羅盛典60診 4/9、4/23		
	睡眠中心門診 (打鼾、睡眠呼吸中止症) 1-2診 第一醫療大樓2樓	上午	官達人1-2診 吳尚衡262診	官達人1-2診 張正勳263診	張正勳263診	官達人1-2診 吳尚衡262診	官達人1-2診 張正勳263診	吳尚衡262診 4/18
		下午		官達人1-2診	吳尚衡262診			
夜診				官達人1-2診		陳志宏263診		
泉生大樓 3F	皮膚科	上午	江品萱376診	蔡雅雯375診 江品萱376診 4/14、4/21、4/28	蔡宗甫376診	胡倩婷375診 (10:00-12:00看診)	黃俊憲375診 呂賴穎376診	鐘文宏376診 4/4
		下午	蔡雅雯375診 江品萱376診	蔡雅雯375診 蔡宗甫376診	黃昭瑜375診 蔡宗甫376診	呂賴穎376診	黃俊憲375診	
		夜診	蔡雅雯375診 張學倫376診4/6 (靜脈曲張特診)	蔡宗甫376診		呂賴穎376診		
	美容醫學 (自費) 所有醫師： 雷射、電波、微整注射 微波除汗：★	上午				黃昭瑜370診★ (09:00開始看診)		
		下午		江品萱370診★ 4/14、4/28		胡倩婷370診★ (12:00-15:00看診)	呂賴穎376診★ (指甲矯正特診)	
		夜診			黃昭瑜375診★ (18:30開始看診)		蔡宗甫370診 4/17	
疼痛治療中心 13診 第一醫療大樓2樓	上午	賈開傑365診 (神經脊椎微創特診)	施育彤13診 (神經脊椎微創特診) 溫永銳366診		溫永銳366診	張育銘365診 (神經脊椎微創特診)		
	下午	詹廖明義366診 (疼痛科)	賴焜文365診 (疼痛科)	葉宏軒366診 (疼痛科)	李宗洋366診 (疼痛科)	詹廖明義366診 (疼痛科)		
	高壓氧中心 05診 第一醫療大樓2樓 10診 第一醫療大樓2樓	上午		李祥安05診		李祥安05診		李祥安10診
	下午		李祥安10診					
	夜診				李祥安10診			
介入性處置治療 (甲狀腺頭頸消融)	上午			王呈綱366診4/8 莊為棟366診4/22				
泉生大樓 5F	復健科 03診 第一醫療大樓2樓 05診 第一醫療大樓2樓 2-2診 第一醫療大樓2樓	上午	陳巧萍561診	張文明03診	張文明03診 陳玲芳561診	陳巧萍561診	陳玲芳561診	
		下午	張文明05診	陳巧萍561診 (發展遲緩特診)	許宏志03診 (14:30開始看診)	張文明05診	陳巧萍561診	
		夜診		陳巧萍561診				
	運動醫學門診 03診 第一醫療大樓2樓	下午			許宏志03診			
	中醫門診	上午	陳嘉允570診 陳展華572診	洪怡鏐570診 陳展華572診	洪怡鏐570診 李聰界571診 陳嘉允572診	洪怡鏐570診 陳展華572診	洪怡鏐570診 李聰界571診 陳嘉允572診	李聰界571診 陳展華572診
		下午	陳嘉允570診 李聰界571診	陳展華572診	洪怡鏐570診 (雷射針灸特診) 陳展華572診 (針灸美容特診)	薛敦品570診 李聰界571診 陳展華572診	洪怡鏐570診 (雷射針灸特診) 陳嘉允572診	
夜診		洪怡鏐570診	李聰界571診 陳嘉允572診	陳展華572診	薛敦品570診 陳嘉允572診	李聰界571診 (體重管理特診)		

樓層	牙科專科科別	時段	星期一	星期二	星期三	星期四	星期五	星期六
第一大樓 2F	家庭牙醫科	上午	余玲敏3505診	黃俊穎3502診 吳迪峰3503診	楊舒涵3501診 黃俊穎3502診	陳盈蓁3502診 黃俊穎3503診	洪繹旻3503診 蕭智謙3505診	
		下午	余玲敏3505診	黃俊穎3502診 吳迪峰3503診	楊舒涵3501診 黃俊穎3502診	陳盈蓁3502診 黃俊穎3503診 洪繹旻3505診 4/2、4/16、4/30	洪繹旻3503診 蕭智謙3505診	
	齒顎矯正科	上午		黃俊穎3507診 吳迪峰3508診	黃俊穎3507診	陳盈蓁3507診 黃俊穎3508診		
		下午		黃俊穎3507診 吳迪峰3508診	黃俊穎3507診	陳盈蓁3507診 黃俊穎3508診		
		夜診			黃俊穎3507診 4/1 吳迪峰3508診 4/22	陳盈蓁3507診 4/23		
	牙周病科	上午					洪繹旻3510診	
		下午				洪繹旻3510診 4/2、4/16、4/30	洪繹旻3510診	
	膺復補綴牙科	上午	余玲敏3517診				蕭智謙3517診	
		下午	余玲敏3517診				蕭智謙3517診	
	口腔顎面外科	上午						
		下午						
	人工植牙科	上午					洪繹旻3519診 蕭智謙3520診	
下午					洪繹旻3519診 4/2、4/16、4/30	洪繹旻3519診 蕭智謙3520診		



DermaV 青萃光

Lutronic DermaV Laser System

532nm & 1064nm 雙波長 x ICD 智能冷卻系統

可精準處理各種血管問題

- 瘀青 率低
- 退紅 除黑
- 有感 退紅
- 無痛 治療

血管瘤 前後照片



酒糟痘 前後照片

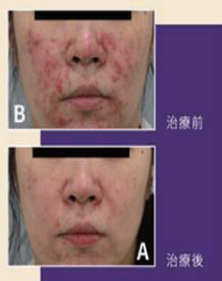

黑眼圈 前後照片



紅疤痕 前後照片

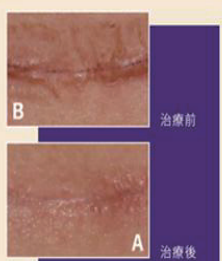

靜脈曲張 前後照片

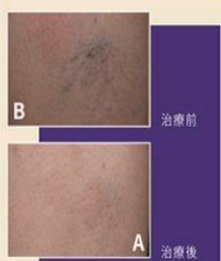

| 誰適合做青萃光？ |

血管型困擾，需要改善血管擴張、血管型黑眼圈及酒糟泛紅問題，甚至想改善膚質及淺層色素斑問題，可經由專業醫師評估使用。

| 治療效果與療程 |

多數人單次治療及有改善感受。部分較難纏問題，需視個人肌膚狀況及自體代謝速度而有所不同。通常建議2-3次療程，每次間隔4-6週。(實際視個人狀況與醫師討論)

| 過程會痛嗎？修復期多長？ |

大部分不須敷麻藥即可做療程。多數人的術後反應在治療當天及緩解，如使用較高治療能量者，則視自體代謝狀況，一般約1~2周可消退。



LINE



FB



網站連結